

**Özen Kent**  
 İMAR İNŞAAT ve TİCARET LTD. ŞTİ.  
 İL / İLÇE ORDU / ALTINORDU  
 İŞİN ADI REVİZYON UYGULAMA İMAR PLANI  
 ÖLÇEK : 1/1000

ALTINORDU  
ORDU

|            |
|------------|
| 39         |
| 0102030405 |
| 0607080910 |
| 1112131415 |
| 1617181920 |
| 2122232425 |

ALTINORDU  
(ORDU)

F39-c-22-c-3-d

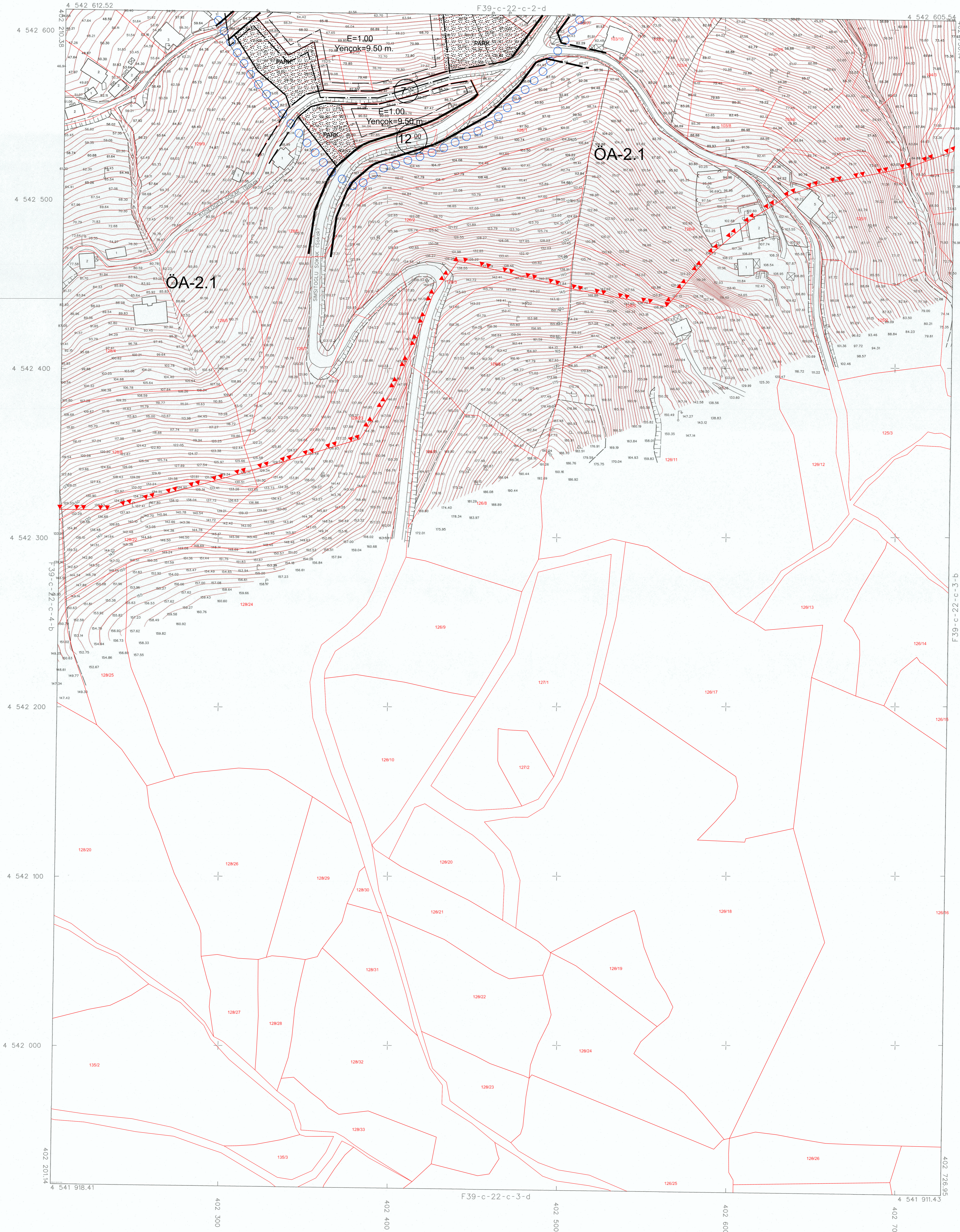

11/05/2020 TARİHİNDE ÇEKİLEN HAVA FOTOĞRAFLARINDAN ÜRETİLEN PAFTALARDA, KIYMETLENDİRME VE YERSEL BÜTÜNLEME BİNA DIŞI ÇATI SINIRLARINDAN YAPILMIŞTIR

MÜTEAHHİT FOTOĞRAF HARİTA VE DANIŞMANLIK İNŞ. A.Ş. TARAFINDAN ORDU İLİ ALTINORDU İLÇESİ İMAR PLANINA ESAS ÜRETİLEN 234 ADET 1/1000 ÖLÇEKLİ HAL-HAZIR HARİTA 3194 SAYILI İMAR KANUNUNUN 7/A MADDESİNE GÖRE İNCELENİ VE ONDUR.



DATUM  
ELIPSOİD  
REFERANS EPOĞU  
PROJEYON  
D.K.M.

1 İTRF 96  
2 WGS84  
3 UTM(33)  
4 36

HAZIRLAYAN  
M.S. HAYALAN  
BURAK İYERMAN

1:1000

KONTROL EDEN  
ALİ ÖZTÜRK  
Harita Mühendisi

KONTROL EDEN  
MURAT ÖZ  
Harita Mühendisi

KONTROL EDEN  
MURAT AYDIN  
Harita ve Kadastro Mühendisi

F39-c-22-c-3-d